

RACCOMANDAZIONI

CHE COSA FARE:

- CURA L'IGIENE ORALE LAVANDO I DENTI ALMENO 2 VOLTE AL GIORNO.
- USA FILO INTERDENTALE O SCOVOLINO PER PULIRE GLI SPAZI INTERDENTALI E PREVENIRE LA RICOMPARSA DI CARIE.
- SE SEI UN SOGGETTO PARTICOLARMENTE A RISCHIO DI CARIE UTILIZZA I PRODOTTI REMINERALIZZANTI DA NOI PRESCRITTI
- CONTROLLI PERIODICI

CHE COSA NON FARE:

- TRASCURARE L'IGIENE ORALE
- ALIMENTAZIONE ZUCCHERATA E ACIDA

DR. M. D'ALESSANDRO
DR. A. SICURELLA
DENTISTRY

IMPLANTOLOGIA
ODONTOIATRIA RICOSTRUTTIVA E COSMETICA

VIA GIOVANNI PAOLO II SNC
PRESSO CENTRO DIREZIONALE SAN BENEDETTO
AGRIGENTO 92100

0922441480
3349406501

INFO@STUDIOMICHELEDALESSANDRO.COM
WWW.STUDIOMICHELEDALESSANDRO.COM



DIRETTORE SANITARIO DOTT. MICHELE D'ALESSANDRO ISCR. ALBO ODONTOIATRI DI AGRIGENTO N. 156

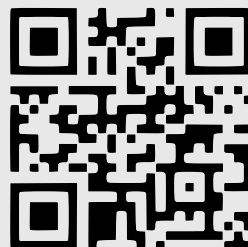

NON E' VERO CHE UN DENTE
DEVITALIZZATO DURA COME UN
GATTO IN TANGENZIALE!

LA CURA E IL RITRATTAMENTO CANALARE

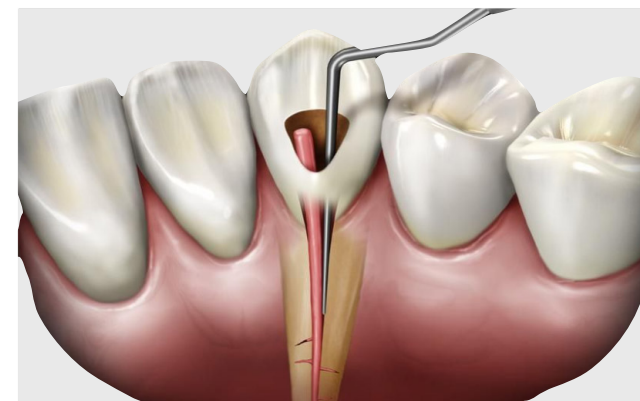

DR. M. D'ALESSANDRO
DR. A. SICURELLA
DENTISTRY

IMPLANTOLOGIA
ODONTOIATRIA RICOSTRUTTIVA E COSMETICA

COS'E' LA CURA CANALARE?

LA CURA CANALARE CONSISTE NELLA PULIZIA E DISINFEZIONE DELL'INTERNO DEL DENTE, E DELLA SUA OTTURAZIONE.

QUESTO TRATTAMENTO SI RENDE NECESSARIO QUANDO LA CARIE DENTALE PROGREDISCE, E, OLTRE AD INTERESSARE I TESSUTI DURI DEL DENTE (SMALTO E DENTINA), INFETTA ANCHE LA POLPA DENTARIA.

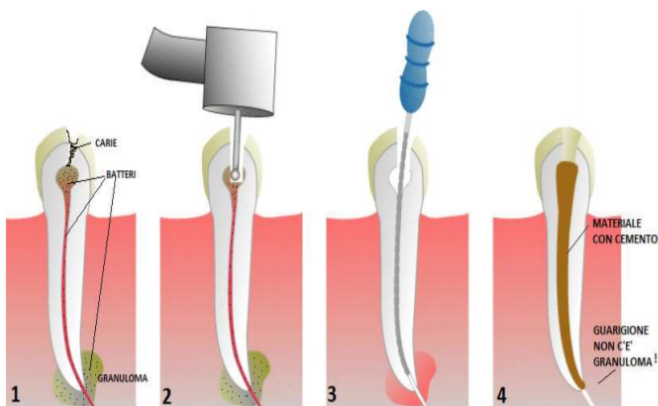

FASI DELLA CURA CANALARE

1. FASE DIAGNOSTICA TRAMITE ESAME CLINICO ED RX ENDORALE.
2. ISOLAMENTO DEL CAMPO OPERATORIO CON DIGA DI GOMMA.
3. PULIZIA DEL TESSUTO DENTALE CARIATO.
4. PULIZIA E DISINFEZIONE DEI CANALI INTERNI DEL DENTE.
5. OTTURAZIONE DEI CANALI INTERNI DEL DENTE.
6. RICOSTRUZIONE DELLA PARTE DI DENTE MANCANTE CON COMPOSITO DIRETTO O INDIRETTO.
7. RIFINITURA E LUCIDATURA DEL RESTAURO.

COS'E' IL RITRATTAMENTO DI UN DENTE?

IL RITRATTAMENTO SI ESEGUE QUANDO UN DENTE PRECEDENTEMENTE TRATTATO CON UNA CURA CANALARE, PRESENTA DOLORE, ASCESSO O GRANULOMA APICALE.

CONSISTE NEL RIPULIRE E DISINFETTARE I CANALI INTERNI DEL DENTE E SOSTITUIRE LA VECCHIA OTTURAZIONE DEI CANALI CON UNA NUOVA.